So wirkt SkinHydral+

- ✓ reduziert natürlich Falten
- ✓ erhöht die Hautfeuchtigkeit
- ✓ pflanzlicher Kollagenbooster

Das sagen unsere Kunden

„Meine Haut fühlt sich vitaler an, spannt weniger, ist weniger trocken und die Falten im Gesicht sind weniger geworden. Alles in allem fühlt sich meine Haut spürbar gesünder an."

Christoph

„Bereits nach 21 Tagen waren meine trockenen Stellen und Trockenheitsschüppchen auf der Stirn fast gänzlich verschwunden und nach 3 Monaten sogar die Augenfältchen kaum noch sichtbar."

Frauke

„Ich bin absolut fasziniert und begeistert von der Wirkung. Ich nehme die Kapseln jetzt seit zwei Wochen. Die Hände fühlen sich an wie frisch gecremt. Auch die Wundheilung hat sich positiv verändert."

Jana

Natürlich wirksam

Mit hochdosiertem SkinHydral®ceramidextrakt und bioverfügbarem Hautschutzkomplex fördert SkinHydral+ den Kollagenaufbau, erhöht die Hautfeuchtigkeit, reduziert Falten und schenkt natürlichen glow.

OHNE GENTECHNIK · OHNE FÜLLSTOFFE · GLUTENFREI · VEGAN

Zutaten: SkinHydral®ceramidextrakt: (Weizen, glutenfrei), Acerolaextrakt (natürliches Vitamin C), Maltodextrin, Zinkbisglycinat, Vitamin A (Retinol), natürliches Vitamin D3 (vegan), Biotin, pflanzliche Kapselhülle: Hypromellose (HPMC), Wasser

Durchschnittliche Nährwerte	je Kapsel (317 mg) Tagesportion	% NRV*
SkinHydral®ceramidextrakt	200 mg	—
Vitamin C (Acerola)	12 mg	15 %
Zinkbisglycinat	5 mg	50 %
Vitamin A (Retinol)	0,5 mg	62,5 %
Vitamin D3 (vegan)	5 µg	100 %
Biotin (Vitamin B7)	50 µg	100 %

* % Nährstoffbezugswert (NRV) nach VO 1169/2011

1 KAPSEL TÄGLICH · JEDERZEIT · MIT WASSER

Für ein optimales Ergebnis empfehlen wir jährlich 2 Kuren à 4 Monate.

vita7 GmbH Hagedornstraße 22 20149 Hamburg www.vita7.de info@vita7.de

VITA7

SkinHydral+

PHYTOCERAMIDE

Schönheit von Innen – für strahlend glatte Haut

„Wahre Schönheit kommt von innen."

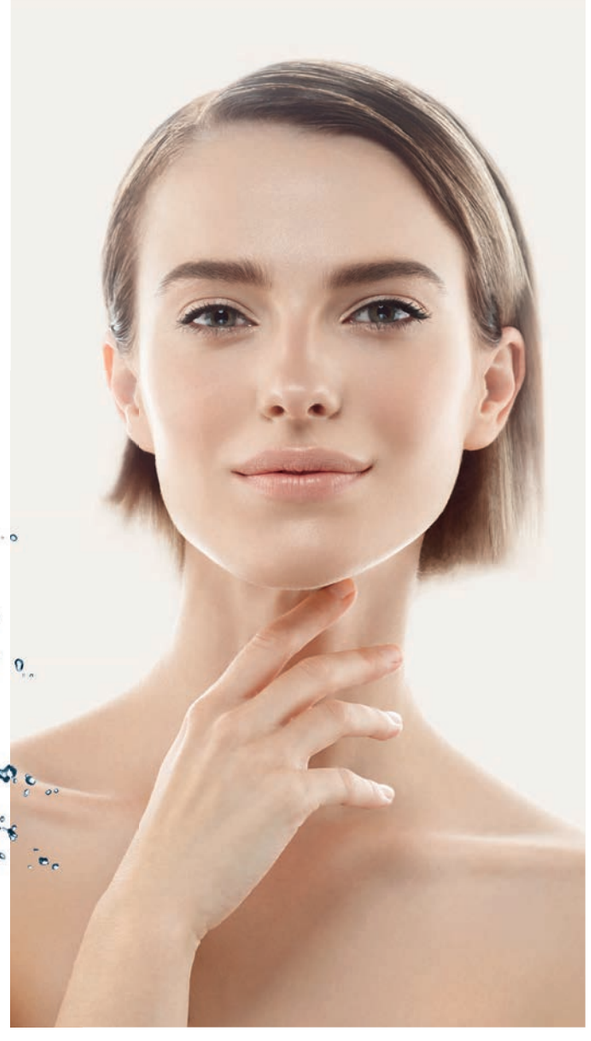

Das neue Beauty-Geheimnis

SkinHydral⁺ ist eine revolutionäre Hautpflege, die von innen wirkt. Die Haut wird überall rehydriert, Entzündungen sowie Juckreiz reduziert und mit jugendlicher Spannkraft belohnt. Das Gesicht erstrahlt – das Hautbild wird glatt und feinporig. Für optimale Verträglichkeit sind die Rohstoffe stets laborgeprüft. SkinHydral⁺ wird nach strengen clean label Grundsätzen ohne Gentechnik und ohne Konservierungsstoffe hergestellt. Es ist glutenfrei, laktosefrei und vegan.

Warum wird die Haut trocken und faltig?
Umwelteinflüsse, UV-Licht, Kälte, Schlafmangel, Stress und die natürliche Alterung führen zu einem Verlust der Feuchtigkeit speichernden Hautbausteine (Ceramide). Infolgedessen wird die Haut trocken und Falten entstehen.

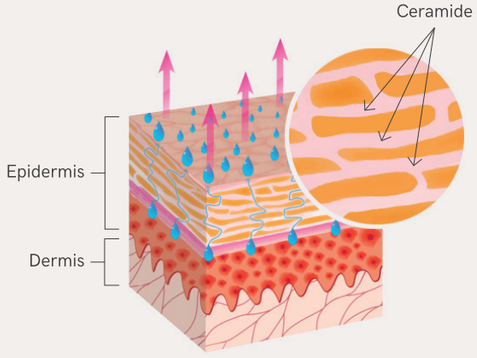

Ceramidmangel = trockene Haut = Entstehung von Falten

Wie wirkt SkinHydral⁺?

Weltneuheit: exklusive und gut verträgliche Kapsel, mit langanhaltender Wirkung für strahlend glatte Haut. Der wertvolle SkinHydral®ceramidextrakt ist glutenfrei und mit 200 mg pflanzlichen Ceramiden hochdosiert. Unsere Hautbausteine (Ceramide) werden von innen aufgebaut und Falten aufgepolstert. Feuchtigkeit, Dichte und Elastizität für eine schöne faltenfreie Haut werden nachweislich erhöht.

Ein speziell auf die Bedürfnisse trockener Haut entwickelter antioxidativer Hautschutzkomplex perfektioniert SkinHydral⁺. Dank hoher Bioverfügbarkeit wird er gut aufgenommen. Die Hautschutzbarriere wird gestärkt und die Haut vor äusseren Einflüssen geschützt. Kollagen wird aufgebaut und die Haut von innen mit Feuchtigkeit versorgt. SkinHydral⁺ schenkt dir natürlichen glow.

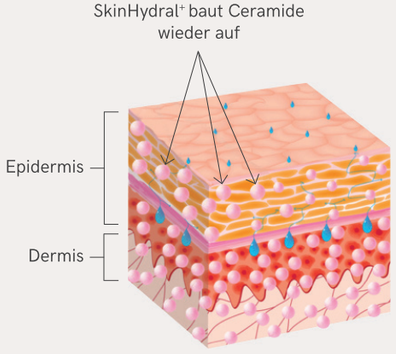

Feuchtigkeitsverwöhnte Haut mit SkinHydral⁺

Sechs wissenschaftliche Studien bestätigen die nachhaltige Wirkung von SkinHydral®:

- ✓ reduziert sichtbar Falten – bestätigen 88 % der StudienteilnehmerInnen
- ✓ trockene und atopische Haut wird von Innen rehydriert – die Hautfeuchtigkeit steigt um 95 % bei allen StudienteilnehmerInnen
- ✓ Juckreizreduktion um 100 % bestätigen alle StudienteilnehmerInnen
- ✓ nachgewiesene Effektivität durch starken Kollagenaufbau: bei allen StudienteilnehmerInnen nimmt die Festigkeit der Dermis um 50 % zu, der Kollagengehalt steigt um 50 %
- ✓ signifikant verbessertes Hautbild bei 70 % aller StudienteilnehmerInnen

Doppelblind, randomisierte, placebokontrollierte klinische Studie, 64 TeilnehmerInnen, 20 Wochen.
Boisnic, S.: Clinical evaluation of the hydrating and the anti-aging effect of SkinHydral® versus placebo as a dietary supplement on healthy volunteers, 2017.

Weitere Forschungs- und Studienergebnisse auf **www.vita7.de**

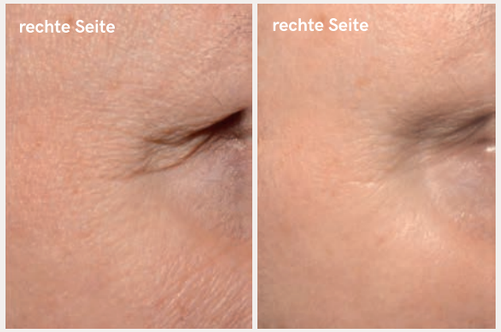

Woche 0 Woche 12

Testperson #44 – 63 Jahre
sichtbare Faltenreduktion im Bereich um die Augen

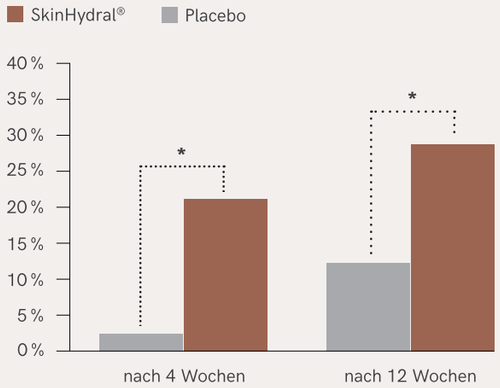

* $p < 0.05$ – hydrierende Wirkung von SkinHydral® im Vergleich zu Placebo, verglichen mit Woche 0